

SECRETARIA DE LA CONTRALORIA GENERAL

Gastos por Comprobar:

Nombre : Jesus Alfredo Rivera Arce

Comisión a: Onavas, Sonora.

Período de: 11 y 12 de mayo del 2022

al Oficio de Comisión: ECOP-DV-0348/2022

Cheque No.            de Fecha:            Importe \$ 1,000.00

Vehículo Asignado           

Gastos Programados

Banco:            Cuenta:           

           \$ 1,000.00

Toda entrega por concepto de "Gastos a Comprobar" deberá quedar cubierta ante la Dirección General de Administración y Control Presupuestal, al siguiente día hábil de concluida la Comisión.

Firma de conformidad

2 al Millar

Relación de documentación comprobatoria:

No.	fecha	factura	concepto	monto
1	12/05/2022	373451293	consumo	210.40
2	12/05/2022	373451491	consumo	344.70
3	12/05/2022	29565	consumo	162.40
4				
5				
6				
7				
8				
9				
10				
11				
12				
13				
14				
20				
			Subtotal Gastos	\$ 717.50
			Efectivo Devuelto	\$ 282.50
			Importe del Cheque	\$ 1,000.00

Firma de Persona Comisionada

Firma de Recepción y Fecha





# ¡Tu transferencia fue exitosa!

## Transferencia rápida

Envié

\$ 282.50 MN

Desde



Nómina Banorte sin  
Chequera

Cuenta \*\*\*\*3806

Para

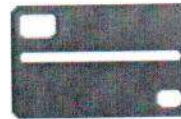

BBVA MEXICO

CLABE \*\*\*\*0316

Concepto de transferencia:

devol 2 al mi

18/05/2022 - 11:51:36





SECRETARÍA DE LA  
**CONTRALORÍA  
GENERAL**  
GOBIERNO  
DE **SONORA**

**Dirección General de Evaluación y Control de Obra Pública**

Secretaría de la Contraloría General

**Oficio: ECOP-DV-0348/2022.**

Hermosillo, Sonora a 09 de mayo de 2022.

*"2022: Año de la Transformación"*

**Asunto: Se comisiona**

**Ing. JESÚS ALFREDO RIVERA ARCE.**

**Presente.-**

Con fundamento en el Artículo 18, fracción I del Reglamento Interior de esta Secretaría, y en relación a las Cláusulas Primera, Segunda, Tercera y Sexta del contrato de Prestación de Servicios Profesionales por Honorarios suscrito entre la Secretaría con Usted, se le comisiona para en compañía del Ing. Luis Enrique Torres Federico, realice la verificación física de la obra anexa a este oficio, correspondiente al programa Recurso Estatal, la obra se encuentra ubicada en el municipio de Onavas, Sonora.

Dicha comisión comprende los días 11 y 12 de mayo del año en curso, para lo cual dispondrá de 1 día de viáticos y 1 día de gastos de camino con cargo a los Recursos del 2 al millar estatal, debiendo rendir un informe escrito con las conclusiones respectivas.

Agradeciendo su atención, me reitero a sus órdenes para cualquier duda o aclaración.

**Atentamente**

**ING. VÍCTOR EFRAÍN FIGUEROA MIRANDA.**  
**Director General.**



C.c.p. Ing. Cynthia Ivette Castillo Valdez. Encargada de Despacho de la Dirección General de Administración y Control Presupuestal de la S.C.G. Presente.  
Lic. Angela Beatriz Beltrán Figueroa. Director de Recursos Financieros y Materiales. Presente.

Archivo  
RGF/LMN/GVB

Centro de Gobierno, Edificio Hermosillo, Segundo Nivel, Blvd. Paseo del Rio y Galeana C.P. 83280,  
Hermosillo, Sonora, Teléfono (662) 217 1885, (662) 217 2517.

[www.sonora.gob.mx](http://www.sonora.gob.mx)



SECRETARÍA DE LA  
**CONTRALORÍA  
GENERAL**  
GOBIERNO  
DE SONORA

**SOLICITUD DE GASTOS DE VIÁTICOS  
(GASTOS A COMPROBAR)**

<b>FECHA:</b> 9 de mayo de 2022		<b>CLAVES PRESUPUESTARIAS:</b> 1060000900 1304E501O02133A1 375011 2211EM13 1060000900 1304E501O02133A1 375021 2211EM13	
<b>ADSCRIPCIÓN:</b> Secretaría de la Contraloría General			
<b>UNIDAD RESPONSABLE:</b> 1060000900 Dirección General de Evaluación y Control de Obra Pública			
<b>UNIDAD EJECUTORA:</b> 1304E501O02133A1 FISCAL.CTRL.EVAL.GEST.P.			
<b>NPMBRE DEL PRESTADOR DE SERVICIOS PROFEVCIONALES COMISIONADO:</b> Ing. Jesús Alfredo Rivera Arce			
<b>PUESTO FUNCIONAL:</b> Honorarios.			
<b>DESTINO:</b> Onavas, Sonora.			
<b>MOTIVO:</b> Se le comisiona para en compañía del Ing. Luis Enrique Torres Federico, realice la verificación física de la obra anexa a este oficio, correspondiente al programa Recurso Estatal, la obra se encuentra ubicada en el municipio de Onavas, Sonora. Según oficio de comisión No. ECOP-DV-0348/2022.			
<b>PERIODO DE LA COMISIÓN:</b> 11 y 12 de mayo del 2022		<b>POR INSTRUCCIONES DE:</b> Ing. Víctor Efraín Figueroa Miranda. Director General de Evaluación y Control de Obra Pública.	
<b>NÚMERO DE DÍAS</b>	<b>COSTO POR DÍA</b>	<b>TOTAL POR DÍA</b>	
<b>VIATICOS:</b> 1 días	\$700.00	\$700.00	
<b>GASTOS DE CAMINO:</b> 1 día	\$300.00	\$300.00	
<b>SUMA TOTAL:</b>		\$1,000.00	
<b>OBSERVACIONES:</b> Con cargo a los recursos del 2 al millar estatal.			
<b>RECIBÍ DE LA CAJA DE GOBIERNO LA CANTIDAD DE:</b> \$1,000.00 (mil pesos 00/100 M.N)			
<b>PERSONAL COMISIONADO</b>  <b>ING. JESÚS ALFREDO RIVERA ARCE</b> RFC RIAJ910723UI4	<b>SOLICITA - RECIBE</b>  <b>ING. CYNTHIA IVETEE CASTILLO VALDEZ.</b> ENCARGADA DE DESPACHO DE LA DIRECCIÓN GENERAL DE ADMINISTRACIÓN Y CONTROL PRESUPUESTAL	<b>AUTORIZA</b>  <b>ING. VÍCTOR EFRAÍN FIGUEROA MIRANDA.</b> DIRECTOR GENERAL DE EVALUACIÓN Y CONTROL DE OBRA PÚBLICA.	



ANEXO AL OFICIO No. ECOP-DV-0348/2022				
DÍA DE VERIFICACIÓN	CONTRATO	NOMBRE DE LA OBRA	MUNICIPIO	PROGRAMA
11 Y 12 de mayo de 2022	21-GSE-125	Pavimentación de concreto hidráulico estampado en calle Francisco I. Madero entre avenida José María Morelos y J. Allende, colonia Centro, en la localidad de Onavas	ONAVAS	RECURSO ESTATAL

2



**Ing. Víctor Efraín Figueroa Miranda**  
**Director General.**

En cumplimiento a lo dispuesto en el oficio de comisión No. ECOP-DV-0348/2022, de fecha 09 de mayo del 2022, se me comisiona para que, en compañía del Ing. Luis Enrique Torres Federico, se efectúe la verificación física de la obra anexa a este oficio, la obra encuentra ubicada en el municipio de Onavas, Sonora.

Los días 11 y 12 de mayo del 2022, se realizó el traslado a la localidad de Onavas, Sonora para la inspección física a la siguiente obra:

**OBRA:** "Pavimentación de Concreto Hidráulico Estampado en la Calle Francisco I. Madero entre Avenida José María Morelos y J. Allende, Colonia Centro, en la Localidad de Onavas, Sonora"

**Ejecutora:** CECOP

**Contrato No.:** 21-GSE-125

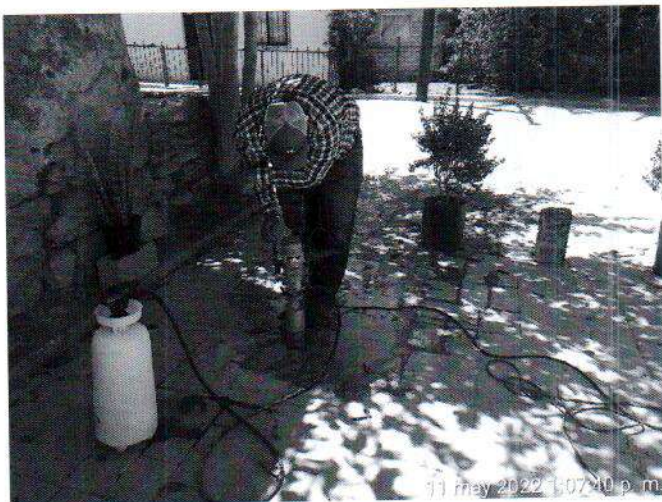
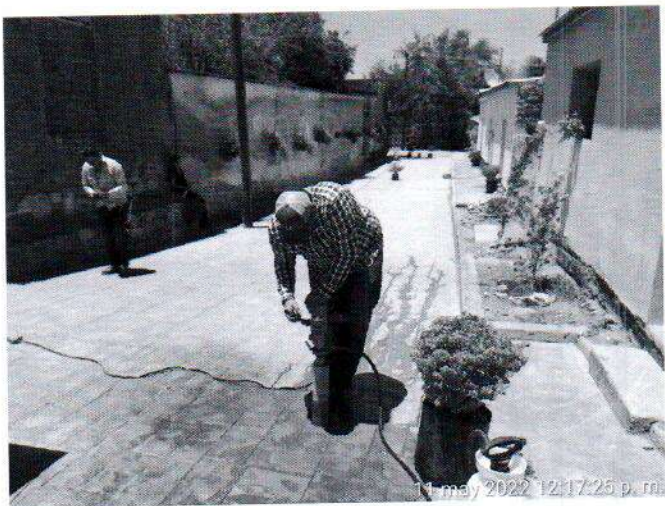





El día 12 de mayo del presente año, una vez terminada la verificación física de las obras se realizó el traslado al municipio de Hermosillo, Sonora.

A handwritten signature in blue ink, consisting of a large, stylized 'R' followed by a smaller signature.

Ing. Jesús Alfredo Rivera Arce



CADENA COMERCIAL OXO, SA DE CV  
R.F.C. CCO8605231N4

Lugar de Expedición  
CP:85555

Factura: 373451293

Régimen Fiscal:

623 - Opcional para Grupos de Sociedades

Folio Fiscal:

72ec080e-1b1d-4b23-b599-dbcdb1e2020f

Número del serie CSD del SAT: 00001000000414211380

Número del serie CSD del emisor: 00001000000506505905

Serie: HER

I-INGRESO

Uso CFDI: G03 - Gastos en general

ORIGINAL

Fecha de emisión: 2022-05-12T13:35:17

Fecha de certificación: 2022-05-12T15:35:17

Facturado a: GOBIERNO DEL ESTADO DE SONORA

Dirección: COMONFORT Y DR PALIZA

Delegación/Municipio: HERMOSILLO

RFC: GES790913CT0

C.P : 83260

Colonia: CENTENARIO

Estado: SONORA

Cantidad	Clave ID	Artículo	Precio unitario	Impuesto	Importe
1.000000 EA	50202309	GATORADE LIMONADA 1 LT	27.59	4.41	27.59
1.000000 EA	50202306	REFRESCO COCA-COLA 600 ML BOTELLA NO RETORNABLE COLA	15.52	2.48	15.52
1.000000 EA	50181900	PASTELITO PINGUINOS MARINELA 80 GR BOLSA CHOCOLATE	17.13	1.37	17.13
1.000000 EA	50192100	RUFFLES QUESO SABRITAS 120 GRS	31.48	2.52	31.48
1.000000 EA	50202309	GATORADE BLAST SIN AZUCAR MORAS 1LT	27.59	4.41	27.59
1.000000 EA	50181900	DUO NAPOLITANO MARINELA 140G	21.30	1.70	21.30
1.000000 EA	50202309	ELECTROLIT FRESA 625ML	29.90	0.00	29.90
1.000000 EA	50202301	AGUA ALCALINA VITAWA 1,5 LTS	23.00	0.00	23.00

PUE-PAGO EN UNA SOLA EXHIBICIÓN	SUBTOTAL	193.51
Forma de Pago	TASA I.V.A 0%	0.00
01	TASA I.V.A 16%	11.30
	TASA IEPS 8%	5.59
	TOTAL MXN	210.40

Sello digital del CFDI

1amj9Ser7cARZqAMPuKbJbL0CtXhPq7F47y5poWU0AoE+tcKPQ7BPXyRhHqr/wE3anrgaTz3yj72uJJcWAphtslcjnO6FiUqE0w3T1I  
McvhudDfUufXYnmQamLhFP7JdJHe3g7G+zrbGRq7dSnS/ydS4oiYCxZJ/e2eCQlxH24zaPjRlbPU6L6xzMRpLZHI13/M7TsGt2vbRUJp  
cYN8afAWrYmMesl851dsVokmxUfM5VLe8ATIEqS8pyDTL0NAH4X5QYss/jd7gtdoghStS4TX64zgKVj4PoRsRQp+o6fNb2X7xkpkicXO  
SpfQSLBMwNCdaxemThxRqN536w==

Sello digital del SAT

Xm6vJgODv2WGsGEL1aDe5jANe9I9fxyzuJJAtuOh8nyjJWJHvupZhU99Wo1mN4ipRbEJ2DSQPjMHvJRed/KrhfaE2bVrdVtuK0xm4G  
bSzPTixQINzqxw3yRjESbzgBoqvYpxOtuKRY8z23NQyL9Q9L/H9GsbmdXRapGszGev8dpQDDDD1IzqOURgpYytAxA0VMJGZ0LaDDF  
KGRtt3CUYgR/AMRS5KKUil/ORg+ouNsl6YVhH7iFqAs2TXjcXZKPh4IzN3UQKIAHoTvSMzIILhg3xbx5VEDkabw0TRIVy6N/G1ku8AVD  
uN6vV62klofWSeCzxbA7qIVd85Dp826EsA==

Cadena Original

||1.1|72ec080e-1b1d-4b23-b599-dbcdb1e2020f|2022-05-12T15:35:17|SNF171020F3A|1amj9Ser7cARZqAMPuKbJbL0CtXhPq7F47y5poWU0AoE+tcKPQ7BPXyRhHqr/wE3anrgaTz3yj72uJJcWAphtslcjnO6FiUqE0w3T1IMcvhudDfUufXYnmQamLhFP7JdJHe3g7G+zrbGRq7dSnS/ydS4oiYCxZJ/e2eCQlxH24zaPjRlbPU6L6xzMRpLZHI13/M7TsGt2vbRUJpcYN8afAWrYmMesl851dsVokmxUfM5VLe8ATIEqS8pyDTL0NAH4X5QYss/jd7gtdoghStS4TX64zgKVj4PoRsRQp+o6fNb2X7xkpkicXOSpfQSLBMwNCdaxemThxRqN536w==|00001000000414211380||

\*Este documento es una representación impresa de un CFDI.



This XML file does not appear to have any style information associated with it. The document tree is shown below.

```

<cfdi:Comprobante xmlns:cfdi="http://www.sat.gob.mx/cfd/3" xmlns:xsi="http://www.w3.org/2001/XMLSchema-instance"
xmlns:pago10="http://www.sat.gob.mx/Pagos" xmlns:implocal="http://www.sat.gob.mx/implocal" xmlns:cartaporte20="http://www.sat.gob.mx/CartaPorte20"
Version="3.3" Serie="HER" Folio="373451293" Fecha="2022-05-12T13:35:17"
Sello="1amj9Ser7cARZqAMPuKbJbL0CtXhPq7F47y5p0WU0AoE+tcKPQ7BPXyRhHqr/wE3anrgaTz3yJ72uJJeCwAjphitsIcJn06FiUqE0w3T11McvhudDfUufXYnmQamLhFP7JdJHe3g7G+zrbGRq7
FormaPago="01" NoCertificado="00001000000506505905"
Certificado="MIIGCDDCA/CgAwIBAgIUMDAwMDEwMDA1MDY1MDU5MDUwDQYJKoZIhvcNAQELBQAwggGEMSAwHgYDVQDDbDBVVRPuklEQUGQ0VSVElGSUNBRE9SQTUwMCGA1UECgwlu0VSvKlE"
SubTotal="193.51" Moneda="MXN" Total="210.40" TipoDeComprobante="I" MetodoPago="PUE" LugarExpedicion="85555"
xsi:schemaLocation="http://www.sat.gob.mx/cfd/3 http://www.sat.gob.mx/sitio_internet/cfd/3/cfdv33.xsd"/>
<cfdi:Receptor Rfc="GES790913CT0" Nombre="GOBIERNO DEL ESTADO DE SONORA" UsoCFDI="G03"/>
<cfdi:Emisor Rfc="CC0805231N4" Nombre="CADENA COMERCIAL OXXO, SA DE CV" RegimenFiscal="623"/>
<cfdi:Conceptos>
<cfdi:Concepto ClaveProdServ="50202309" Cantidad="1.000000" ClaveUnidad="EA" Unidad="EA" Descripcion="GATORADE LIMONADA 1 LT" ValorUnitario="27.59"
Importe="27.59">
<cfdi:Impuestos>
<cfdi:Traslados>
<cfdi:Traslado Base="27.59" Impuesto="002" TipoFactor="Tasa" TasaOCuota="0.160000" Importe="4.41"/>
</cfdi:Traslados>
</cfdi:Impuestos>
</cfdi:Concepto>
<cfdi:Concepto ClaveProdServ="50202306" Cantidad="1.000000" ClaveUnidad="EA" Unidad="EA" Descripcion="REFRESCO COCA-COLA 600 ML BOTELLA NO
RETORNABLE COLA" ValorUnitario="15.52" Importe="15.52">
<cfdi:Impuestos>
<cfdi:Traslados>
<cfdi:Traslado Base="15.52" Impuesto="002" TipoFactor="Tasa" TasaOCuota="0.160000" Importe="2.48"/>
</cfdi:Traslados>
</cfdi:Impuestos>
</cfdi:Concepto>
<cfdi:Concepto ClaveProdServ="50181900" Cantidad="1.000000" ClaveUnidad="EA" Unidad="EA" Descripcion="PASTELITO PINGUINOS MARINELA 80 GR BOLSA
CHOCOLATE" ValorUnitario="17.13" Importe="17.13">
<cfdi:Impuestos>
<cfdi:Traslados>
<cfdi:Traslado Base="17.13" Impuesto="003" TipoFactor="Tasa" TasaOCuota="0.080000" Importe="1.37"/>
<cfdi:Traslado Base="18.50" Impuesto="002" TipoFactor="Tasa" TasaOCuota="0.000000" Importe="0.00"/>
</cfdi:Traslados>
</cfdi:Impuestos>
</cfdi:Concepto>
<cfdi:Concepto ClaveProdServ="50192100" Cantidad="1.000000" ClaveUnidad="EA" Unidad="EA" Descripcion="RUFFLES QUESO SABRITAS 120 GRS"
ValorUnitario="31.48" Importe="31.48">
<cfdi:Impuestos>
<cfdi:Traslados>
<cfdi:Traslado Base="31.48" Impuesto="003" TipoFactor="Tasa" TasaOCuota="0.080000" Importe="2.52"/>
<cfdi:Traslado Base="34.00" Impuesto="002" TipoFactor="Tasa" TasaOCuota="0.000000" Importe="0.00"/>
</cfdi:Traslados>
</cfdi:Impuestos>
</cfdi:Concepto>
<cfdi:Concepto ClaveProdServ="50202309" Cantidad="1.000000" ClaveUnidad="EA" Unidad="EA" Descripcion="GATORADE BLAST SIN AZUCAR MORAS 1LT"
ValorUnitario="27.59" Importe="27.59">
<cfdi:Impuestos>
<cfdi:Traslados>
<cfdi:Traslado Base="27.59" Impuesto="002" TipoFactor="Tasa" TasaOCuota="0.160000" Importe="4.41"/>
</cfdi:Traslados>
</cfdi:Impuestos>
</cfdi:Concepto>
<cfdi:Concepto ClaveProdServ="50181900" Cantidad="1.000000" ClaveUnidad="EA" Unidad="EA" Descripcion="DUO NAPOLITANO MARINELA 140G"
ValorUnitario="21.30" Importe="21.30">
<cfdi:Impuestos>
<cfdi:Traslados>
<cfdi:Traslado Base="21.30" Impuesto="003" TipoFactor="Tasa" TasaOCuota="0.080000" Importe="1.70"/>
<cfdi:Traslado Base="23.00" Impuesto="002" TipoFactor="Tasa" TasaOCuota="0.000000" Importe="0.00"/>
</cfdi:Traslados>
</cfdi:Impuestos>
</cfdi:Concepto>
<cfdi:Concepto ClaveProdServ="50202309" Cantidad="1.000000" ClaveUnidad="EA" Unidad="EA" Descripcion="ELECTROLIT FRESA 625ML" ValorUnitario="29.90"
Importe="29.90">
<cfdi:Impuestos>
<cfdi:Traslados>
<cfdi:Traslado Base="29.90" Impuesto="002" TipoFactor="Tasa" TasaOCuota="0.000000" Importe="0.00"/>
</cfdi:Traslados>
</cfdi:Impuestos>
</cfdi:Concepto>
<cfdi:Concepto ClaveProdServ="50202301" Cantidad="1.000000" ClaveUnidad="EA" Unidad="EA" Descripcion="AGUA ALCALINA VITAWA 1.5 LTS"
ValorUnitario="23.00" Importe="23.00">
<cfdi:Impuestos>
<cfdi:Traslados>
<cfdi:Traslado Base="23.00" Impuesto="002" TipoFactor="Tasa" TasaOCuota="0.000000" Importe="0.00"/>
</cfdi:Traslados>
</cfdi:Impuestos>
</cfdi:Concepto>
</cfdi:Conceptos>
<cfdi:Impuestos TotalImpuestosTrasladados="16.89">
<cfdi:Traslados>
<cfdi:Traslado Impuesto="002" TipoFactor="Tasa" TasaOCuota="0.160000" Importe="11.30"/>
<cfdi:Traslado Impuesto="003" TipoFactor="Tasa" TasaOCuota="0.080000" Importe="5.59"/>
<cfdi:Traslado Impuesto="002" TipoFactor="Tasa" TasaOCuota="0.000000" Importe="0.00"/>
</cfdi:Traslados>
</cfdi:Impuestos>
</cfdi:Complemento>
<cfdi:TimbreFiscalDigital xmlns:tfd="http://www.sat.gob.mx/TimbreFiscalDigital" xsi:schemaLocation="http://www.sat.gob.mx/TimbreFiscalDigital
http://www.sat.gob.mx/sitio_internet/cfd/TimbreFiscalDigital/TimbreFiscalDigitalv1.xsd" Version="1.1" UUID="72ec080e-1b1d-4b23-b599-dbcdb1e2020f"
RfcProvCertif="SNF171020F3A" FechaTimbrado="2022-05-12T15:35:17"
SelloCFD="1amj9Ser7cARZqAMPuKbJbL0CtXhPq7F47y5p0WU0AoE+tcKPQ7BPXyRhHqr/wE3anrgaTz3yJ72uJJeCwAjphitsIcJn06FiUqE0w3T11McvhudDfUufXYnmQamLhFP7JdJHe3g7G+
NoCertificadoSAT="0000100000041211380"
SelloSAT="Xm6vJg0dv2WGSgESL1aDe5JANE919fxyzuJtAu0h8nyJWJHvupZhu99w01mN4ipRbEJ2DSQPjMHvJRed/KrhfaE2bvdvvtuK0xm4GbsZPTixQINzqx3yRjESbzgBoqvYpx0tuKRY"
</cfdi:Complemento>

```

```
<cfdi:Addenda>
  <ns:diverza xmlns:ns="http://www.diverza.com/ns/addenda/diverza/1" version="1.1">
    <ns:generales tipoDocumento="Factura"/>
    <ns:clavesDescripcion c_TipoDeComprobante="Ingreso" c_MetodoPago="PAGO EN UNA SOLA EXHIBICION" c_RegimenFiscal="Opcional para Grupos de Sociedades"
      c_UsoCFDI="Gastos en general"/>
    <ns:receptor>
      <ns:domicilioFiscalR calle="COMONFORT Y DR PALIZA" colonia="CENTENARIO" ciudad="HERMOSILLO" municipio="HERMOSILLO" estado="SONORA" pais="México"
        codigoPostal="83260"/>
    </ns:receptor>
  </ns:diverza>
</cfdi:Addenda>
</cfdi:Comprobante>
```



**HACIENDA**  
SECRETARÍA DE HACIENDA Y CRÉDITO PÚBLICO**SAT**  
SERVICIO DE ADMINISTRACIÓN TRIBUTARIA**Verificación de comprobantes fiscales digitales por internet**

<b>RFC del emisor</b>	<b>Nombre o razón social del emisor</b>	<b>RFC del receptor</b>	<b>Nombre o razón social del receptor</b>
CCO8605231N4	CADENA COMERCIAL OXXO, SA DE CV	GES790913CT0	GOBIERNO DEL ESTADO DE SONORA
<b>Folio fiscal</b>	<b>Fecha de expedición</b>	<b>Fecha certificación SAT</b>	<b>PAC que certificó</b>
72EC080E-1B1D-4B23-B599- DBCDB1E2020F	2022-05-12T13:35:17	2022-05- 12T15:35:17	SNF171020F3A
<b>Total del CFDI</b>	<b>Efecto del comprobante</b>	<b>Estado CFDI</b>	<b>Estatus de cancelación</b>
\$210.40	Ingreso	Vigente	Cancelable sin aceptación

Imprimir

Cadena Comercial OXXO, S.A. de C.V. (CCO-060523 IN4)  
**TECORIPA HMO**  
 Edison Nte. Número 1235 Colonia talleres Monterrey, Nuevo  
 Leon C.P. 64480

Regimen de Opcional para Grupos de Sociedades

		11/05/2022	10:53
NAIBMA7810270	2		
PINGUINOS 80 GR			18.50
MOO NAPOLITANO			23.00
RUFFLES QUESO 120 GR			34.00
ELECTROLIT FRESA 625			29.90
CUCA COLA NR 600ML			18.00
VITAVA 1.5LTS			23.00
GATORADE BLAST MORAS			32.00
GATORADEL INONADAILT			32.00
PAGO AYUDA PRO			0.60
Fol Vta: 283077			
ID=10HER50F082			
DOSCIENTOS ONCE PESOS 00/100 M.N.			
Efectivo M.N.: 512.00			
Pago: \$ 512.00			
Cambio: \$ 301.00			
Total: \$ 211.00			
IIVA INCLUIDO: \$ 11.39			

GRACIAS POR DECIR SI QUERO !

\*\*\*\*\* OXXO PREMIA \*\*\*\*\*

PUNTOS POR TU VISITA: 21  
 NUEVO SALDO EN PUNTOS: 116

\*\*\*\*\* SELLOXXOS \*\*\*\*\*

Compra 5 variedades de Lacahua: 0 de 5  
 Compra 4 Rinita Limbrusco Tin: 0 de 4  
 Compra 5 Whisky Black & White: 0 de 5  
 Compra 5 Johnnie Walker Red La: 0 de 5  
 Compra 2 Family Guard aerosol: 0 de 2 (Ya casi)  
 Compra 9 Sabritas y la 10ma es: 0 de 9  
 Compra 6 cafés andatti y el 7a: 0 de 6

N. OXXO PREMIA 9140098075142

MECANICA OXXO PREMIA

ACUMULA puntos por cada compra en OXXO, solo  
 escanea el código de barras OXXO PREMIA  
 CANJEA tus puntos por los PRODUCTOS GRATIS  
 al escanear el código de barras de tu tarjeta  
 Además, si compras 6 cafés andatti  
**EL 7MO ES GRATIS**

Consulta catálogo de recompensas y términos  
 y condiciones en [www.oxxo.com/oxxopremia](http://www.oxxo.com/oxxopremia)  
 o lláma al 81 83 20 20 20

MUCHAS GRACIAS POR SU COMPRA  
 PAGO EN UNA SOLA EXHIBICION  
 LUGAR DE EXPOSICION: LA COLORADA, SONORA  
 CARRETERA CHIHUAHUA-HERNANDEZ S/N TECORIPA, LA COLORADA  
 SONORA C.P. 85555

email: [atencionclientes3oxxo.com](mailto:atencionclientes3oxxo.com)  
 Teléfono sin costo 81 83 20 20 20

¡Tenemos un lugar para ti!  
 Administrando o trabajando en OXXO,  
 La Cadena de Tiendas de Proximidad  
 más grande de Latinoamérica.

Acércate a un colaborador de tienda o búscanos en  
 redes sociales como "OXXO Reclutamiento"  
 para iniciar tu proceso. Aplican restricciones.  
 Consulta nuestro aviso de privacidad  
 en <https://www.oxxo.com/>

Cadena Comercial OXXO, S.A. de C.V. (CCO-060523 IN4)

**TECORIPA HMO**

Edison Nte. Número 1235 Colonia talleres Monterrey, Nuevo  
 Leon C.P. 64480

Regimen de Opcional para Grupos de Sociedades

		11/05/2022	10:53
NAIBMA7810270	2		
PINGUINOS 80 GR			18.50
MOO NAPOLITANO			23.00
RUFFLES QUESO 120 GR			34.00
ELECTROLIT FRESA 625			29.90
CUCA COLA NR 600ML			18.00
VITAVA 1.5LTS			23.00
GATORADE BLAST MORAS			32.00
GATORADEL INONADAILT			32.00
PAGO AYUDA PRO			0.60
Fol Vta: 283077			
ID=10HER50F082			
DOSCIENTOS ONCE PESOS 00/100 M.N.			
Efectivo M.N.: 512.00			
Pago: \$ 512.00			
Cambio: \$ 301.00			
Total: \$ 211.00			
IIVA INCLUIDO: \$ 11.39			

GRACIAS POR DECIR SI QUERO !

\*\*\*\*\* OXXO PREMIA \*\*\*\*\*

PUNTOS POR TU VISITA: 21  
 NUEVO SALDO EN PUNTOS: 116

\*\*\*\*\* SELLOXXOS \*\*\*\*\*

Compra 5 variedades de Lacahua: 0 de 5  
 Compra 4 Rinita Limbrusco Tin: 0 de 4  
 Compra 5 Whisky Black & White: 0 de 5  
 Compra 5 Johnnie Walker Red La: 0 de 5  
 Compra 2 Family Guard aerosol: 0 de 2 (Ya casi)  
 Compra 9 Sabritas y la 10ma es: 0 de 9  
 Compra 6 cafés andatti y el 7a: 0 de 6

N. OXXO PREMIA 9140098075142

MECANICA OXXO PREMIA

ACUMULA puntos por cada compra en OXXO, solo  
 escanea el código de barras OXXO PREMIA  
 CANJEA tus puntos por los PRODUCTOS GRATIS  
 al escanear el código de barras de tu tarjeta  
 Además, si compras 6 cafés andatti  
**EL 7MO ES GRATIS**  
 Consulta catálogo de recompensas y términos  
 y condiciones en [www.oxxo.com/oxxopremia](http://www.oxxo.com/oxxopremia)  
 o lláma al 81 83 20 20 20

MUCHAS GRACIAS POR SU COMPRA

PAGO EN UNA SOLA EXHIBICION

LUGAR DE EXPOSICION: LA COLORADA, SONORA

CARRETERA CHIHUAHUA-HERNANDEZ S/N TECORIPA, LA COLORADA  
 SONORA C.P. 85555

email: [atencionclientes3oxxo.com](mailto:atencionclientes3oxxo.com)

Teléfono sin costo 81 83 20 20 20

¡Tenemos un lugar para ti!

Administrando o trabajando en OXXO,

La Cadena de Tiendas de Proximidad

más grande de Latinoamérica

Acércate a un colaborador de tienda o búscanos en

redes sociales como "OXXO Reclutamiento"

para iniciar tu proceso. Aplican restricciones.

Consulta nuestro aviso de privacidad

en <https://www.oxxo.com/>





CADENA COMERCIAL OXXO, SA DE CV  
R.F.C. CCO8605231N4

Lugar de Expedición  
CP:85555

Factura: 373451491

ORIGINAL

Régimen Fiscal:

623 - Opcional para Grupos de Sociedades

Folio Fiscal:

f7cea89e-d6aa-4486-a8f4-38e2f217e93f

Número del serie CSD del SAT: 00001000000414211380

Número del serie CSD del emisor: 00001000000506505905

Serie: HER

I-INGRESO

Uso CFDI: G03 - Gastos en general

Fecha de emisión: 2022-05-12T13:37:20

Fecha de certificación: 2022-05-12T15:37:20

Facturado a: GOBIERNO DEL ESTADO DE SONORA

Dirección: COMONFORT Y DR PALIZA

Delegación/Municipio: HERMOSILLO

RFC: GES790913CT0

C.P : 83260

Colonia: CENTENARIO

Estado: SONORA

Cantidad	Clave ID	Artículo	Precio unitario	Impuesto	Importe
1.000000 EA	50181905	PAKETON MARIAS DORADAS 224G	20.83	1.67	20.83
2.000000 EA	50181905	EMPERADOR VAINILLA 91G	12.96	2.07	25.93
1.000000 EA	50192100	PAPAS CHIPS BARCEL 170 GR BOLSA JALAPENO	46.30	3.70	46.30
2.000000 EA	50181905	GALLETA SENZO MIX 93G	12.96	2.07	25.93
1.000000 EA	50181905	GALLETAS CHOKIS CHOCOMAX 90G	12.96	1.04	12.96
1.000000 EA	50181905	CHOKO CHOKIS GAMESA 84G	12.96	1.04	12.96
1.000000 EA	50202309	GATORADE FIERCE MORAS 1LT	27.59	4.41	27.59
1.000000 EA	50202309	GATORADE SIN AZUCAR FRAMBUESA 1LT	27.59	4.41	27.59
1.000000 EA	50202306	PENAFIEL TWIST LIMON 600 ML NR	12.93	2.07	12.93
1.000000 EA	50202309	ELECTROLIT FRESA 625ML	29.90	0.00	29.90
1.000000 EA	50202309	ELECTROLIT UVA 625 ML	29.90	0.00	29.90
1.000000 EA	50202309	ELECTROLIT MORA AZUL 625ML	29.90	0.00	29.90
1.000000 EA	50181900	PASTELITO DING DONG WHITE HOSTESS 72GR	18.06	1.44	18.06

PUE-PAGO EN UNA SOLA EXHIBICIÓN

Forma de Pago

01

SUBTOTAL

320.78

TASA I.V.A 0%

0.00

TASA I.V.A 16%

10.89

TASA IEPS 8%

13.03

TOTAL MXN

344.70

Sello digital del CFDI

OVXIhWA65rE086QjfyE8ejTu0gxUd0gMXqLsEfZG38pPTU9Qc+of/IHRI/1XnYb9Lye7yWCgdIFoa0cG6BXhOpLN/W+iKNQJLhN2+Xuy4t4/JMZKcjV+qRShGkPUsAAhEasA0ygU9N5E9Ai743mnws2eg9YvbDA0RvxNTBjk2VZTn6KnwKB4edEdiVATEvWdHuEwZUD4Fxp/CQBwd3aTP7hM9kWCab35vqPeRiRmGabQo1dEWmZzpx1+srxfMUIntyPplgxarqtEMOACmf+Q7LmMagl77C9TdYiqj2Dw4FKw8kcjuknxVVeJBAAEaWaj37nJ9US/Owp2EBggeeXA3eA==

Sello digital del SAT

Wig8I8HIDOW6gVlaGr7Eqzcx52PuVd+bv+n7R2S/vF8uBqk5q+vEf0RVmurYfnXpJcDD/qbu4twxchubuLv6DVXKxZJ2g3nV4cgAPexD GpNaMvLYhCqxp+aGE5L/h503KIFLqmCjJQz+tlHpQFKQRuaFe7Ft3tAzJCG4Kd15yF/bkbJLy7k6ZaUGAIxR0BJvTzAdA6XKEZzPxoV Et/bUeYLAa+MqbjHqY0R/wZ7fKaiDaEyoZ7V+Q/DJQ5n0+edcjYyBsNoQcKj46FPytxHPTCoqW5tRVpW9em0DEbzyy+d0nfVJR15+3b 79if1ulPnJgTPCiQrr/YNkTRm2mw==

Cadena Original

||1.1|f7cea89e-d6aa-4486-a8f4-38e2f217e93f|2022-05-12T15:37:20|SNF171020F3A|OVXIhWA65rE086QjfyE8ejTu0gxUd0gMXqLsEfZG38pPTU9Qc+of/IHRI/1XnYb9Lye7yWCgdIFoa0cG6BXhOpLN/W+iKNQJLhN2+Xuy4t4/JMZKcjV+qRShGkPUsAAhEasA0ygU9N5E9Ai743mnws2eg9YvbDA0RvxNTBjk2VZTn6KnwKB4edEdiVATEvWdHuEwZUD4Fxp/CQBwd3aTP7hM9kWCab35vqPeRiRmGabQo1dEWmZzpx1+srxfMUIntyPplgxarqtEMOACmf+Q7LmMagl77C9TdYiqj2Dw4FKw8kcjuknxVVeJBAAEaWaj37nJ9US/Owp2EBggeeXA3eA==|00001000000414211380||

\*Este documento es una representación impresa de un CFDI.



```
<cfdi:Comprobante xmlns:cfdi="http://www.sat.gob.mx/cfd/3" xmlns:xsi="http://www.w3.org/2001/XMLSchema-instance"
xmlns:pago10="http://www.sat.gob.mx/Pagos" xmlns:implocal="http://www.sat.gob.mx/implocal" xmlns:cartaporte20="http://www.sat.gob.mx/CartaPorte20"
Version="3.3" Serie="HER" Folio="373451491" Fecha="2022-05-12T13:37:20"
Sello="OVXIHWA65rE086QjfyE8ejTu0gxUd0gMXqLsEfZG38pPTU9Qc+of/IHRI/1XnYb9Lye7yWCgd1FOa0cG6BXh0pLN/W+1KNQJLhN2+Xuy4t4/JMZKcjv+qRShgkPUsAAhEasA0ygu9N5E9AI74Z
FormaPago="01" NoCertificado="00001000000506505905"
Certificado="MITGCDCCA/CgAwIBAgIUMDAwMDEwMDAwMDA1MDY1MDU5MDUwDQYJKoZIhvcNAQELBQAwGEMSAwHgYDVQDDbBVRPUK1EQUQgQ0VSVE1GSUNBRE9SQTEuMCwGA1UECgw1U0VSvk1E
SubTotal="320.78" Moneda="MXN" Total="344.70" TipoDeComprobante="I" MetodoPago="PUE" LugarExpedicion="85555"
xsi:schemaLocation="http://www.sat.gob.mx/cfd/3 http://www.sat.gob.mx/sitio_internet/cfd/3/cfdv33.xsd">
<cfdi:Emisor Rfc="CCO8605231N4" Nombre="CADENA COMERCIAL OXXO, SA DE CV" RegimenFiscal="623"/>
<cfdi:Receptor Rfc="GES790913CT0" Nombre="GOBIERNO DEL ESTADO DE SONORA" UsoCFDI="G03"/>
<cfdi:Conceptos>
<cfdi:Concepto ClaveProdServ="50181905" Cantidad="1.000000" ClaveUnidad="EA" Unidad="EA" Descripcion="PAKETON MARIAS DORADAS 224G"
ValorUnitario="20.83" Importe="20.83">
<cfdi:Impuestos>
<cfdi:Traslados>
<cfdi:Traslado Base="20.83" Impuesto="003" TipoFactor="Tasa" TasaOCuota="0.080000" Importe="1.67"/>
<cfdi:Traslado Base="22.50" Impuesto="002" TipoFactor="Tasa" TasaOCuota="0.000000" Importe="0.00"/>
</cfdi:Traslados>
</cfdi:Impuestos>
</cfdi:Concepto>
<cfdi:Concepto ClaveProdServ="50181905" Cantidad="2.000000" ClaveUnidad="EA" Unidad="EA" Descripcion="EMPERADOR VAINILLA 91G" ValorUnitario="12.96"
Importe="25.93">
<cfdi:Impuestos>
<cfdi:Traslados>
<cfdi:Traslado Base="25.93" Impuesto="003" TipoFactor="Tasa" TasaOCuota="0.080000" Importe="2.07"/>
<cfdi:Traslado Base="28.00" Impuesto="002" TipoFactor="Tasa" TasaOCuota="0.000000" Importe="0.00"/>
</cfdi:Traslados>
</cfdi:Impuestos>
</cfdi:Concepto>
<cfdi:Concepto ClaveProdServ="50192100" Cantidad="1.000000" ClaveUnidad="EA" Unidad="EA" Descripcion="PAPAS CHIPS BARCEL 170 GR BOLSA JALAPENO"
ValorUnitario="46.30" Importe="46.30">
<cfdi:Impuestos>
<cfdi:Traslados>
<cfdi:Traslado Base="46.30" Impuesto="003" TipoFactor="Tasa" TasaOCuota="0.080000" Importe="3.70"/>
<cfdi:Traslado Base="50.00" Impuesto="002" TipoFactor="Tasa" TasaOCuota="0.000000" Importe="0.00"/>
</cfdi:Traslados>
</cfdi:Impuestos>
</cfdi:Concepto>
<cfdi:Concepto ClaveProdServ="50181905" Cantidad="2.000000" ClaveUnidad="EA" Unidad="EA" Descripcion="GALLETA SENZO MIX 93G" ValorUnitario="12.96"
Importe="25.93">
<cfdi:Impuestos>
<cfdi:Traslados>
<cfdi:Traslado Base="25.93" Impuesto="003" TipoFactor="Tasa" TasaOCuota="0.080000" Importe="2.07"/>
<cfdi:Traslado Base="28.00" Impuesto="002" TipoFactor="Tasa" TasaOCuota="0.000000" Importe="0.00"/>
</cfdi:Traslados>
</cfdi:Impuestos>
</cfdi:Concepto>
<cfdi:Concepto ClaveProdServ="50181905" Cantidad="1.000000" ClaveUnidad="EA" Unidad="EA" Descripcion="GALLETAS CHOKIS CHOCOMAX 90G"
ValorUnitario="12.96" Importe="12.96">
<cfdi:Impuestos>
<cfdi:Traslados>
<cfdi:Traslado Base="12.96" Impuesto="003" TipoFactor="Tasa" TasaOCuota="0.080000" Importe="1.04"/>
<cfdi:Traslado Base="14.00" Impuesto="002" TipoFactor="Tasa" TasaOCuota="0.000000" Importe="0.00"/>
</cfdi:Traslados>
</cfdi:Impuestos>
</cfdi:Concepto>
<cfdi:Concepto ClaveProdServ="50181905" Cantidad="1.000000" ClaveUnidad="EA" Unidad="EA" Descripcion="CHOKO CHOKIS GAMESA 84G" ValorUnitario="12.96"
Importe="12.96">
<cfdi:Impuestos>
<cfdi:Traslados>
<cfdi:Traslado Base="12.96" Impuesto="003" TipoFactor="Tasa" TasaOCuota="0.080000" Importe="1.04"/>
<cfdi:Traslado Base="14.00" Impuesto="002" TipoFactor="Tasa" TasaOCuota="0.000000" Importe="0.00"/>
</cfdi:Traslados>
</cfdi:Impuestos>
</cfdi:Concepto>
<cfdi:Concepto ClaveProdServ="50202309" Cantidad="1.000000" ClaveUnidad="EA" Unidad="EA" Descripcion="GATORADE FIERCE MORAS 1LT"
ValorUnitario="27.59" Importe="27.59">
<cfdi:Impuestos>
<cfdi:Traslados>
<cfdi:Traslado Base="27.59" Impuesto="002" TipoFactor="Tasa" TasaOCuota="0.160000" Importe="4.41"/>
</cfdi:Traslados>
</cfdi:Impuestos>
</cfdi:Concepto>
<cfdi:Concepto ClaveProdServ="50202309" Cantidad="1.000000" ClaveUnidad="EA" Unidad="EA" Descripcion="GATORADE SIN AZUCAR FRAMBUESA 1LT"
ValorUnitario="27.59" Importe="27.59">
<cfdi:Impuestos>
<cfdi:Traslados>
<cfdi:Traslado Base="27.59" Impuesto="002" TipoFactor="Tasa" TasaOCuota="0.160000" Importe="4.41"/>
</cfdi:Traslados>
</cfdi:Impuestos>
</cfdi:Concepto>
<cfdi:Concepto ClaveProdServ="50202306" Cantidad="1.000000" ClaveUnidad="EA" Unidad="EA" Descripcion="PENAFIEL TWIST LIMON 600 ML NR"
ValorUnitario="12.93" Importe="12.93">
<cfdi:Impuestos>
<cfdi:Traslados>
<cfdi:Traslado Base="12.93" Impuesto="002" TipoFactor="Tasa" TasaOCuota="0.160000" Importe="2.07"/>
</cfdi:Traslados>
</cfdi:Impuestos>
</cfdi:Concepto>
<cfdi:Concepto ClaveProdServ="50202309" Cantidad="1.000000" ClaveUnidad="EA" Unidad="EA" Descripcion="ELECTROLIT FRESA 625ML" ValorUnitario="29.90"
Importe="29.90">
<cfdi:Impuestos>
<cfdi:Traslados>
<cfdi:Traslado Base="29.90" Impuesto="002" TipoFactor="Tasa" TasaOCuota="0.000000" Importe="0.00"/>
</cfdi:Traslados>
</cfdi:Impuestos>
</cfdi:Concepto>
</cfdi:Conceptos>
</cfdi:Comprobante>
```



```
</cfdi:Traslados>
</cfdi:Impuestos>
</cfdi:Concepto>
<cfdi:Concepto ClaveProdServ="50202309" Cantidad="1.000000" ClaveUnidad="EA" Unidad="EA" Descripcion="ELECTROLIT UVA 625 ML" ValorUnitario="29.90"
Importe="29.90">
  <cfdi:Impuestos>
    <cfdi:Traslados>
      <cfdi:Traslado Base="29.90" Impuesto="002" TipoFactor="Tasa" TasaOCuota="0.000000" Importe="0.00"/>
    </cfdi:Traslados>
  </cfdi:Impuestos>
</cfdi:Concepto>
<cfdi:Concepto ClaveProdServ="50202309" Cantidad="1.000000" ClaveUnidad="EA" Unidad="EA" Descripcion="ELECTROLIT MORA AZUL 625ML"
ValorUnitario="29.90" Importe="29.90">
  <cfdi:Impuestos>
    <cfdi:Traslados>
      <cfdi:Traslado Base="29.90" Impuesto="002" TipoFactor="Tasa" TasaOCuota="0.000000" Importe="0.00"/>
    </cfdi:Traslados>
  </cfdi:Impuestos>
</cfdi:Concepto>
<cfdi:Concepto ClaveProdServ="50181900" Cantidad="1.000000" ClaveUnidad="EA" Unidad="EA" Descripcion="PASTELITO DING DONG WHITE HOSTESS 72GR"
ValorUnitario="18.06" Importe="18.06">
  <cfdi:Impuestos>
    <cfdi:Traslados>
      <cfdi:Traslado Base="18.06" Impuesto="003" TipoFactor="Tasa" TasaOCuota="0.080000" Importe="1.44"/>
      <cfdi:Traslado Base="19.50" Impuesto="002" TipoFactor="Tasa" TasaOCuota="0.000000" Importe="0.00"/>
    </cfdi:Traslados>
  </cfdi:Impuestos>
</cfdi:Concepto>
</cfdi:Conceptos>
<cfdi:Impuestos TotalImpuestosTrasladados="23.92">
  <cfdi:Traslados>
    <cfdi:Traslado Impuesto="003" TipoFactor="Tasa" TasaOCuota="0.080000" Importe="13.03"/>
    <cfdi:Traslado Impuesto="002" TipoFactor="Tasa" TasaOCuota="0.160000" Importe="10.89"/>
    <cfdi:Traslado Impuesto="002" TipoFactor="Tasa" TasaOCuota="0.000000" Importe="0.00"/>
  </cfdi:Traslados>
</cfdi:Impuestos>
<cfdi:Complemento>
  <tfd:TimbreFiscalDigital xmlns:tfd="http://www.sat.gob.mx/TimbreFiscalDigital" xsi:schemaLocation="http://www.sat.gob.mx/TimbreFiscalDigital
http://www.sat.gob.mx/sitio_internet/cfd/TimbreFiscalDigital/TimbreFiscalDigitalv11.xsd" Version="1.1" UUID="f7cea89e-d6aa-4486-a8f4-38e2f217e93f"
RfcProvCertif="SNF171020F3A" FechaTimbrado="2022-05-12T15:37:20"
SelloCFD="OVXIhWA65rE086QjfyE8ejTu0gxUd0gMXqlSEfZG38pTU9Qc+of/IHRi/1XnYb9Lye7yWcGd1FOa0cG6Bxh0pLN/W+1KNQJ1hN2+Xuy4t4/JMKCjV+qRShGkPUsAAhEasA0ygu9N5
NoCertificadoSAT="00001000000414211380"
SelloSAT="Wig8I8HIDOW6gVlaGr7EqzcX52PuVd+bv+n7R2S/vF8uBqk5q+vEf0RVmurYfNxpJcDD/qbu4twxchubuLVx6DVXKxZJ2g3nV4cgAPexDGpNaMvLYhCqxlp+aGE5L/h503KIFLqmCjj"
</cfdi:Complemento>
<cfdi:Addenda>
  <ns:diverza xmlns:ns="http://www.diverza.com/ns/addenda/diverza/1" version="1.1">
    <ns:generales tipoDocumento="Factura"/>
    <ns:clavesDescripcion c_TipoDeComprobante="Ingreso" c_MetodoPago="PAGO EN UNA SOLA EXHIBICION" c_RegimenFiscal="Opcional para Grupos de Sociedades"
c_UsoCFDI="Gastos en general"/>
    <ns:receptor>
      <ns:domicilioFiscalR calle="COMONFORT Y DR PALIZA" colonia="CENTENARIO" ciudad="HERMOSILLO" municipio="HERMOSILLO" estado="SONORA" pais="México"
codigoPostal="83260"/>
    </ns:receptor>
  </ns:diverza>
</cfdi:Addenda>
</cfdi:Comprobante>
```

**Verificación de comprobantes fiscales digitales por internet**

<b>RFC del emisor</b>	<b>Nombre o razón social del emisor</b>	<b>RFC del receptor</b>	<b>Nombre o razón social del receptor</b>
CCO8605231N4	CADENA COMERCIAL OXXO, SA DE CV	GES790913CT0	GOBIERNO DEL ESTADO DE SONORA
<b>Folio fiscal</b>	<b>Fecha de expedición</b>	<b>Fecha certificación SAT</b>	<b>PAC que certificó</b>
F7CEA89E-D6AA-4486-A8F4- 38E2F217E93F	2022-05-12T13:37:20	2022-05- 12T15:37:20	SNF171020F3A
<b>Total del CFDI</b>	<b>Efecto del comprobante</b>	<b>Estado CFDI</b>	<b>Estatus de cancelación</b>
\$344.70	Ingreso	Vigente	Cancelable sin aceptación

[Imprimir](#)



Cadena Comercial OXXO, S.A. de C.V.  
CCO-860523-IN4

### TECORIPA HMO

Edison 1235 Mte. Col. Talleres, Mty. N.L. CP 64480  
Regimen opcional para grupos de sociedades.

BAFLO7308230	1	11/05/2022	14:39
GATORADE FIERCHORSILT	1		32.00
GATORADE FRAMBUESAIL	1		32.00
CHIPS JALAPENO 170GR	1		50.00
ELECTROLIT MORA AZUL	1		29.90
ELECTROLIT UVA 625ML	1		29.90
PENAFIEL VISTILIM600	1		15.00
ELECTRON ITRESA625	1		29.90
CHOKIS CHOCOMAX 90G	1		17.00
174684 1 2 x \$ Galletas	-1		-3.00
CHOKU CHOKIS 84G	1		17.00
174684 1 2 x \$ Galletas	-1		-3.00
GALLET SENZO MIX 93G	1		18.00
174684 1 2 x \$ Galletas	-1		-4.00
GALLET SENZO MIX 93G	1		18.00
174684 1 2 x \$ Galletas	-1		-4.00
PAKETON MARIAS DORAD	1		26.50
SIMPLES HERMUSILLO P5	-1		-4.00
DING DONG WHITE 72GR	1		19.50
EMPERADORVAINILLA91G	1		18.00
174684 1 2 x \$ Galletas	-1		-4.00
EMPERADORVAINILLA91G	1		18.00
174684 1 2 x \$ Galletas	-1		-4.00
Fol. Uta: 564118			
ID: 10HER50F081			
Total: \$ 344.70			
IVA INCLUIDO: \$ 10.90			
*** AHORRO: \$26.00 ***			
TRESIENTOS CUARENTA Y CUATRO PESOS 70/100 N.H.			
Efectivo M.N.: 500.00			
Pago: \$ 500.00 Cambio: \$ 155.30			

\*\*\*\*\* OXXO PREMIA \*\*\*\*\*

PUNTOS POR TU VISITA: 45  
NUEVO SALDO EN PUNTOS: 161

\*\*\*\*\* SELLOXXOS \*\*\*\*\*

Compra 5 variedades de Cacahua: 0 de 5  
Compra 4 Riunite Lambrusco Tin: 0 de 4  
Compra 5 Whisky Black & White: 0 de 5  
Compra 5 Johnnie Walker Red La: 0 de 5  
Compra 2 Family Guard aerosol: 0 de 2 ¡Ya casi!  
Compra 9 Sabritas y la línea es: 0 de 9  
Compra 6 cafés andatti y el 7n: 0 de 6

N. OXXO PREMIA 9140098075142

=== MECANICA OXXO PREMIA ===

ACUMULA puntos por cada compra en OXXO, solo  
escanea el código de barras OXXO PREMIA.  
CANJEA tus puntos por los PRODUCTOS GRATIS  
al escanear el código de barras de tu tarjeta.  
Además, si compras 6 cafés andatti  
**EL 7MO ES GRATIS**

Consulta catálogo de recompensas y términos  
y condiciones en [www.oxxo.com/oxxopremia](http://www.oxxo.com/oxxopremia)  
o llama al 81 83 20 20 20

MUCHAS GRACIAS POR SU COMPRA  
PAGO EN UNA SOLA EXHIBICION  
LUGAR DE EXPEDICION: LA COLORADA, SONORA  
CARRETERA CHIHUAHUA-HERMOSILLO S/N TECORIPA, LA COLORADA  
SONORA C.P. 85555

email: [atencionclientes@oxxo.com](mailto:atencionclientes@oxxo.com)  
Teléfono sin costo 81 83 20 20 20  
¡Tenemos un lugar para ti!  
Administrando o trabajando en OXXO,  
La Cadena de Tiendas de Proximidad  
más grande de Latinoamérica.  
Acércate a un colaborador de tienda o búscanos en  
redes sociales como "OXXO Reclutamiento"  
para iniciar tu proceso. Aplican restricciones.  
Consulta nuestro aviso de privacidad  
en <https://www.oxxo.com/>

Cadena Comercial OXXO, S.A. de C.V.  
CCO-860523-IN4

### TECORIPA HMO

Edison 1235 Mte. Col. Talleres, Mty. N.L. CP 64480  
Regimen opcional para grupos de sociedades.

BAFLO7308230	1	11/05/2022	14:39
GATORADE FIERCHORSILT	1		32.00
GATORADE FRAMBUESAIL	1		32.00
CHIPS JALAPENO 170GR	1		50.00
ELECTROLIT MORA AZUL	1		29.90
ELECTROLIT UVA 625ML	1		29.90
PENAFIEL VISTILIM600	1		15.00
ELECTRON ITRESA625	1		29.90
CHOKIS CHOCOMAX 90G	1		17.00
174684 1 2 x \$ Galletas	-1		-3.00
CHOKU CHOKIS 84G	1		17.00
174684 1 2 x \$ Galletas	-1		-3.00
GALLET SENZO MIX 93G	1		18.00
174684 1 2 x \$ Galletas	-1		-4.00
GALLET SENZO MIX 93G	1		18.00
174684 1 2 x \$ Galletas	-1		-4.00
PAKETON MARIAS DORAD	1		26.50
SIMPLES HERMUSILLO P5	1		19.50
DING DONG WHITE 72GR	1		18.00
EMPERADORVAINILLA91G	1		18.00
174684 1 2 x \$ Galletas	-1		-4.00
EMPERADORVAINILLA91G	1		18.00
174684 1 2 x \$ Galletas	-1		-4.00
Fol. Uta: 564118			
ID: 10HER50F081			
Total: \$ 344.70			
IVA INCLUIDO: \$ 10.90			
*** AHORRO: \$26.00 ***			
TRESIENTOS CUARENTA Y CUATRO PESOS 70/100 N.H.			
Efectivo M.N.: 500.00			
Pago: \$ 500.00 Cambio: \$ 155.30			

\*\*\*\*\* OXXO PREMIA \*\*\*\*\*

PUNTOS POR TU VISITA: 45  
NUEVO SALDO EN PUNTOS: 161

\*\*\*\*\* SELLOXXOS \*\*\*\*\*

Compra 5 variedades de Cacahua: 0 de 5  
Compra 4 Riunite Lambrusco Tin: 0 de 4  
Compra 5 Whisky Black & White: 0 de 5  
Compra 5 Johnnie Walker Red La: 0 de 5  
Compra 2 Family Guard aerosol: 0 de 2 ¡Ya casi!  
Compra 9 Sabritas y la línea es: 0 de 9  
Compra 6 cafés andatti y el 7n: 0 de 6

N. OXXO PREMIA 9140098075142

=== MECANICA OXXO PREMIA ===

ACUMULA puntos por cada compra en OXXO, solo  
escanea el código de barras OXXO PREMIA.  
CANJEA tus puntos por los PRODUCTOS GRATIS  
al escanear el código de barras de tu tarjeta.  
Además, si compras 6 cafés andatti  
**EL 7MO ES GRATIS**  
Consulta catálogo de recompensas y términos  
y condiciones en [www.oxxo.com/oxxopremia](http://www.oxxo.com/oxxopremia)  
o llama al 81 83 20 20 20

MUCHAS GRACIAS POR SU COMPRA  
PAGO EN UNA SOLA EXHIBICION  
LUGAR DE EXPEDICION: LA COLORADA, SONORA  
CARRETERA CHIHUAHUA-HERMOSILLO S/N TECORIPA, LA COLORADA  
SONORA C.P. 85555

email: [atencionclientes@oxxo.com](mailto:atencionclientes@oxxo.com)  
Teléfono sin costo 81 83 20 20 20  
¡Tenemos un lugar para ti!  
Administrando o trabajando en OXXO,  
La Cadena de Tiendas de Proximidad  
más grande de Latinoamérica.  
Acércate a un colaborador de tienda o búscanos en  
redes sociales como "OXXO Reclutamiento"  
para iniciar tu proceso. Aplican restricciones.  
Consulta nuestro aviso de privacidad  
en <https://www.oxxo.com/>

ORIGINAL

RFC emisor: REMD5810127IA  
Nombre emisor: MARIA DORA RENDON MORENO  
RFC receptor: GES790913CTO  
Nombre receptor: Gobierno del Estado de Sonora  
Uso CFDI: Gastos en general

Folio fiscal:  
No. de serie del CSD:  
Código postal, fecha y hora de emisión:  
Efecto de comprobante:  
Régimen fiscal:

F3FACAAE-5DC8-49D1-8EC1-947DFDB081B9  
00001000000502429565  
85540 2022-05-12 16:16:11  
Ingreso  
Personas Físicas con Actividades Empresariales y Profesionales

Conceptos

Clave del producto y/o servicio	No. identificación	Cantidad	Clave de unidad	Unidad	Valor unitario	Importe	Descuento	No. de pedimento	No. de cuenta predial	
90101504		1	E48	Servicio	140.00	140.00				
Descripción	Consumo de alimentos y bebidas en establecimiento				Impuesto	Tipo	Base	Tipo Factor	Tasa o Cuota	Importe
					IVA	Traslado	140.00	Tasa	16.0000%	22.40

Moneda: Peso Mexicano  
Forma de pago: Efectivo  
Método de pago: Pago en una sola exhibición

Subtotal \$ 140.00  
Impuestos Trasladados IVA 16.0000% \$ 22.40  
Total \$ 162.40

Sello digital del CFDI:

Clp+pG6Q/hP/4xdKICGtzZPh+K4tv1eqbOIR/XSOXKHdkOPGsf/phzq+4mwQ9k7JSNqMUK1nPnhg/hyMDM9UNpZjVQqZ90UIQOTzkwG20vFcMYD5aQ7oH8PzdVjIFRsrL33Km5r4mx4AilHwyk2DEGIHTty2vMwiwAqbi0+sp5AM6AHLJ1W73GSG4hGDMBMVtz3D5DxiOARbV71b33xS7CAJm0pHySxqNasiKyhdfScZTFV/KvURbBHtFW5DtuZv58aopqH5I2x/pA5DRg/jOj4RCi3+Ug o4pbDuFbMNBms8UvtNd3jgYAvGJul9dLARWBQEYfYJ5iYknRlcepw==

Sello digital del SAT:

SgpXSWgNwh2L52aiAJFpW2PUrECm2sKu5l9p2MzQOmHhQzMqEfUWWVWx56GMuma3epOd03fyq9ykmdEI+BxKslPYREwa4SVPR6/TsPFX0FyZkE00LjVWlOMGWeA8y7ptr8zyeuway4ypvCdyqqiZEmKIGbjCIEFC5+oAWrlKUfOGKXssfe5e0b3AzS1f25rwX1oY8ah3gVB82Uiod7WxUnPOTD2GzPPP+PIGXBgUy+0lunCGZ1+2efAPGSNno5O+chi/Qd1FvMlp8UT84ZQKbVmyiqZEYpLJUvaZGPXCNCWCi7DGqCIGuGL+M9CRD267SUn0rYupHATAr0qQTi0KA==

Cadena Original del complemento de certificación digital del SAT:

||1.1|F3FACAAE-5DC8-49D1-8EC1-947DFDB081B9|2022-05-12T16:16:52|SAT970701NN3|Clp+pG6Q/hP/4xdKICGtzZPh+K4tv1eqbOIR/XSOXKHdkOPGsf/phzq+4mwQ9k7JSNqMUK1nPnhg/hyMDM9UNpZjVQqZ90UIQOTzkwG20vFcMYD5aQ7oH8PzdVjIFRsrL33Km5r4mx4AilHwyk2DEGIHTty2vMwiwAqbi0+sp5AM6AHLJ1W73GSG4hGDMBMVtz3D5DxiOARbV71b33xS7CAJm0pHySxqNasiKyhdfScZTFV/KvURbBHtFW5DtuZv58aopqH5I2x/pA5DRg/jOj4RCi3+Ugo4pbDuFbMNBms8UvtNd3jgYAvGJul9dLARWBQEYfYJ5iYknRlcepw==|00001000000504465028||

RFC del proveedor de certificación: SAT970701NN3

Fecha y hora de certificación: 2022-05-12 16:16:52

No. de serie del certificado SAT 00001000000504465028





This XML file does not appear to have any style information associated with it. The document tree is shown below.

```
<cfdi:Comprobante xmlns:xsi="http://www.w3.org/2001/XMLSchema-instance" xmlns:cfdi="http://www.sat.gob.mx/cfd/3"
xsi:schemaLocation="http://www.sat.gob.mx/cfd/3 http://www.sat.gob.mx/sitio_internet/cfd/3/cfdv33.xsd" LugarExpedicion="85540" MetodoPago="PUE"
TipoDeComprobante="I" Total="162.40" Moneda="MXN"
Certificado="MIIG0zCCBC0gAwIBAgIUMDAwMDEwMDAwMDA1MDI0Mjk1NjUwDQYJKoZIhvcNAQELBQAwggGEMSAwHgYDVQQDBdBVVRPUk1EQUQgQ0VSVElGSUNBRE9SQTEuMCwGA1UECgw1U0VSVk1C
SubTotal="140.00" NoCertificado="00001000000502429565" FormaPago="01"
Sello="CIP+pG6Q/hP/4xdKICGtzZPh+K4tv1eqb0IR/XSOXKHdkOPGsf/phzq+4mwQ9k7JSNqMUK1nPnhg/hyMDM9UNpZjVQqZ90U1QOTzkwG20vFcMYD5aQ7oH8PzdVj1FRsrL33Km5r4mx4A11Hwyk
Fecha="2022-05-12T16:16:11" Version="3.3">
  <cfdi:Emisor Rfc="REMD5810127IA" Nombre="MARIA DORA RENDON MORENO" RegimenFiscal="612"/>
  <cfdi:Receptor Rfc="GES790913CT0" Nombre="Gobierno del Estado de Sonora" UsoCFDI="G03"/>
  <cfdi:Conceptos>
    <cfdi:Concepto ClaveProdServ="90101504" Cantidad="1" ClaveUnidad="E48" Unidad="Servicio" Descripcion="Consumo de alimentos y bebidas en
    establecimiento" ValorUnitario="140.00" Importe="140.00">
      <cfdi:Impuestos>
        <cfdi:Traslados>
          <cfdi:Traslado Base="140.00" Impuesto="002" TipoFactor="Tasa" TasaOCuota="0.160000" Importe="22.40"/>
        </cfdi:Traslados>
      </cfdi:Impuestos>
    </cfdi:Concepto>
  </cfdi:Conceptos>
  <cfdi:Impuestos TotalImpuestosTrasladados="22.40">
    <cfdi:Traslados>
      <cfdi:Traslado Impuesto="002" TipoFactor="Tasa" TasaOCuota="0.160000" Importe="22.40"/>
    </cfdi:Traslados>
  </cfdi:Impuestos>
  <cfdi:Complemento>
    <cfd:TimbreFiscalDigital xmlns:tfd="http://www.sat.gob.mx/TimbreFiscalDigital" xsi:schemaLocation="http://www.sat.gob.mx/TimbreFiscalDigital
    http://www.sat.gob.mx/sitio_internet/cfd/TimbreFiscalDigital/TimbreFiscalDigitalv11.xsd" Version="1.1" UUID="F3FACAAE-5DC8-49D1-8EC1-947DFDB081B9"
    FechaTimbrado="2022-05-12T16:16:52" RfcProvCertif="SAT970701NN3"
    SelloCFD="CIP+pG6Q/hP/4xdKICGtzZPh+K4tv1eqb0IR/XSOXKHdkOPGsf/phzq+4mwQ9k7JSNqMUK1nPnhg/hyMDM9UNpZjVQqZ90U1QOTzkwG20vFcMYD5aQ7oH8PzdVj1FRsrL33Km5r4mx4
    NoCertificadoSAT="00001000000504465028"
    SelloSAT="SgpXSWgNwh2L52aiAJFpW2PUECm2sKu5l9p2MzQ0mHhQzMQEfUWwFVwx56Gmuma3ep0d03fyq9ykmdEI+BxKslPYREwa4SVPR6/TsPFX0FyZKE00LjJWIOMGWeA8y7ptr8zyeuway4
  </cfdi:Complemento>
</cfdi:Comprobante>
```



## Verificación de comprobantes fiscales digitales por internet

RFC del emisor	Nombre o razón social del emisor	RFC del receptor	Nombre o razón social del receptor
REMD5810127IA	MARIA DORA RENDON MORENO	GES790913CT0	Gobierno del Estado de Sonora
Folio fiscal	Fecha de expedición	Fecha certificación SAT	PAC que certificó
F3FACAAE-5DC8-49D1-8EC1-947DFDB081B9	2022-05-12T16:16:11	2022-05-12T16:16:52	SAT970701NN3
Total del CFDI	Efecto del comprobante	Estado CFDI	Estatus de cancelación
\$162.40	Ingreso	Vigente	Cancelable sin aceptación

Imprimir